

## Fiche communale

# Antoing

---



Édition 2023

# Fiche communale

# Antoing

---

## Editeurs responsables

Stéphanie DURY  
Hainaut développement  
Parc scientifique Initialis  
Boulevard Initialis 22 – 7000 Mons  
Tél.: +32 65 342 612 – Fax: +32 65 342 603

Helen BARTHE BATSALLE  
Observatoire de la Santé du Hainaut  
Rue de Saint-Antoine 1 – 7021 Havré  
Tél.: +32 65 879 600 – Fax: +32 65 879 679

## Récolte, structuration des données – Rédaction

HAINAUT DEVELOPPEMENT  
Système d'Information stratégique  
Arnaud FLEURQUIN  
Parc scientifique Initialis  
Boulevard Initialis 22 – 7000 Mons  
Tél.: 0800 15 500 – Fax: +32 65 342 566

OBSERVATOIRE DE LA SANTE DU HAINAUT  
Rue de Saint-Antoine 1 – 7021 Havré  
Tél.: +32 65 879 635 – Fax: +32 65 879 679

Email: [hainaut.stat@hainaut.be](mailto:hainaut.stat@hainaut.be)

"Hormis les exceptions explicitement prévues par la loi, aucun extrait de cette publication ne peut être reproduit, introduit dans un fichier de données automatisé, ni diffusé, sous quelque forme que ce soit, sans l'autorisation expresse et préalable de l'éditeur".

## Sommaire

Éléments marquants.....	3
1. Territoire.....	4
2. Population.....	5
2.1. Population et évolution.....	5
2.2. Age de la population.....	5
Vieillessement de la population.....	6
2.3. Mouvements de population.....	7
2.4. Ménages.....	7
2.5. Perspectives de population et des ménages.....	8
3. Espérance de vie et mortalité.....	9
3.1. Espérance de vie.....	9
3.2. Mortalité.....	9
3.3. Causes de décès.....	9
4. Etat de santé.....	11
4.1. Etat de santé.....	11
4.2. Dépistage du cancer du sein.....	12
4.3. Comportements de santé.....	12
5. Logement.....	13
5.1. Logements et années de construction des bâtiments.....	13
5.2. Immobilier.....	13
Prix de l'immobilier.....	13
Pression immobilière.....	14
5.3. Logements publics.....	14
6. Services à la population.....	15
6.1. Offre médicale.....	15
6.2. Petite enfance.....	15
6.3. Aînés.....	15
6.4. Nombre d'implantations scolaires.....	16
6.5. Population scolaire.....	16
7. Formation.....	17
7.1. Niveau d'instruction.....	17
8. Emploi.....	17

8.1.	Emploi salarié (lieu de résidence) .....	17
8.2.	Emploi indépendant .....	17
8.3.	Taux d'emploi/Taux de chômage .....	18
	Taux d'emploi.....	18
	Taux de chômage .....	18
8.4.	Mobilité des travailleurs .....	18
	Mobilité des travailleurs résidents .....	18
	Mobilité des travailleurs occupés.....	19
9.	Revenus.....	19
9.1.	Revenus médians et déclarations.....	19
9.2.	Revenus d'intégration sociale (RIS) .....	19
10.	Tissu économique.....	21
10.1.	Entreprises.....	21
10.2.	Agriculture.....	22
	Sources.....	23

## Éléments marquants...

Avec 245 hab./km<sup>2</sup>, la commune d'Antoing a une densité de population plus faible que celle du Hainaut.

Elle présente une proportion d'étrangers (6,3 %) inférieure à celles du Hainaut et des autres régions de Belgique, dont 80,9 % sont de nationalité française.

A Antoing, compte-tenu des marges d'erreur, l'espérance de vie des hommes ne diffère pas des moyennes hainuyère et wallonne. Elle est inférieure à la moyenne belge. L'espérance de vie des femmes ne diffère pas des moyennes hainuyère, wallonne et belge.

A Antoing, si l'on prend la situation hainuyère comme référence (indice 100) et compte-tenu des marges d'erreur, la mortalité des hommes ne diffère pas de la moyenne hainuyère. La mortalité des femmes est supérieure à la moyenne hainuyère. La mortalité prématurée des hommes ne diffère pas de la moyenne hainuyère. La mortalité prématurée des femmes est supérieure à la moyenne hainuyère.

A Antoing, le nombre de personnes souffrant d'au moins une maladie chronique impliquant une certaine dépendance est comparable à la situation du Hainaut mais est plus important qu'en Wallonie.

Le prix médian des maisons 2 ou 3 façades à Antoing est inférieur à ceux du Hainaut et de la Wallonie. Le prix médian des maisons 4 façades est en deçà des prix médians hainuyer et wallon.

La commune dispose sur son territoire de 62 places d'accueil pour la petite enfance. Antoing dispose de 2 maisons de repos qui totalisent 110 lits.

La commune présente une proportion moins élevée de diplômés de l'enseignement supérieur que celles du Hainaut et des autres régions du territoire.

Le taux d'emploi d'Antoing est supérieur à ceux du Hainaut et de la Wallonie. Le taux de chômage est très largement inférieur à ceux du Hainaut et de la Wallonie.

Le taux de création d'entreprises est supérieur à ceux du Hainaut, de la Wallonie et de la Belgique. Le taux de cessation est, quant à lui, plus faible que ceux du Hainaut et de la Wallonie et de la Belgique.

## 1. Territoire

La commune d'Antoing se localise dans le nord-ouest de la province du Hainaut. Frontalière avec la France, elle appartient à l'arrondissement de Tournai et fait partie du territoire de la "Wallonie picarde".

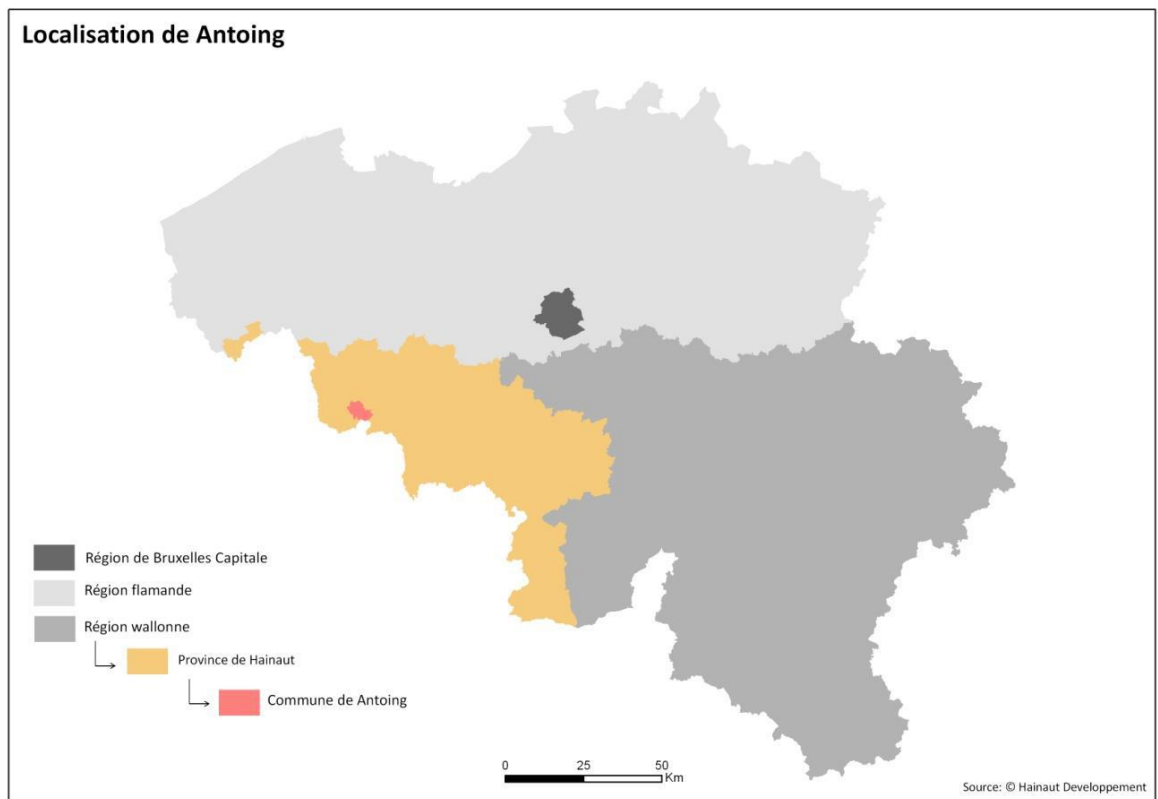

Le territoire d'Antoing fait partie de l'ensemble paysager appelé "plateau limoneux hainuyer" qui se caractérise par un relief de plaine, donc relativement plat.

La commune actuelle est issue de la fusion de 6 anciennes communes: Antoing, Maubray, Péronnes, Bruyelle, Calonne et Fontenoy. Au total, la commune présente une superficie de 3 136 ha pour une population de 7 687 habitants, ce qui donne une densité moyenne de 245 hab./km<sup>2</sup>.

## 2. Population

### 2.1. Population et évolution

Au 1<sup>er</sup> janvier 2022, la commune d'Antoing comptait 7 687 habitants (50,6 % de femmes et 49,4 % d'hommes) soit une densité de population de 245 hab./km<sup>2</sup>, supérieure à la densité wallonne et inférieure à celle du Hainaut.

En 2022, la population étrangère d'Antoing représentait 6,3 % des habitants, soit moins que les taux observés pour le Hainaut, la Wallonie, la Flandre et la Belgique. La grande majorité des personnes étrangères recensées à Antoing est de nationalité française (80,9 % de l'ensemble de la population étrangère).

Territoire	Population			Densité - hab.Km <sup>2</sup>	Population étrangère		Part homme/femme	
	Hommes	Femmes	Total		Valeurs absolues	Pourcentage	Hommes	Femmes
Antoing	3.797	3.890	7.687	245	488	6,3%	49,4	50,6
Hainaut	658.615	692.512	1.351.127	353	167.325	12,4%	48,7	51,3
Wallonie	1.792.010	1.870.485	3.662.495	216	386.668	10,6%	48,9	51,1
Flandre	3.316.611	3.382.265	6.698.876	488	658.270	9,8%	49,5	50,5
Belgique	5.708.902	5.875.106	11.584.008	375	1.483.675	12,8%	49,3	50,7

En 10 ans, la population d'Antoing a connu une évolution positive de sa population (+ 131 habitants). Cette croissance (1,7 %) est proche de la croissance du Hainaut (2,2 %), mais inférieure à celles de la Wallonie (3,3 %), de la Flandre (5,5 %) et de la Belgique (5 %).

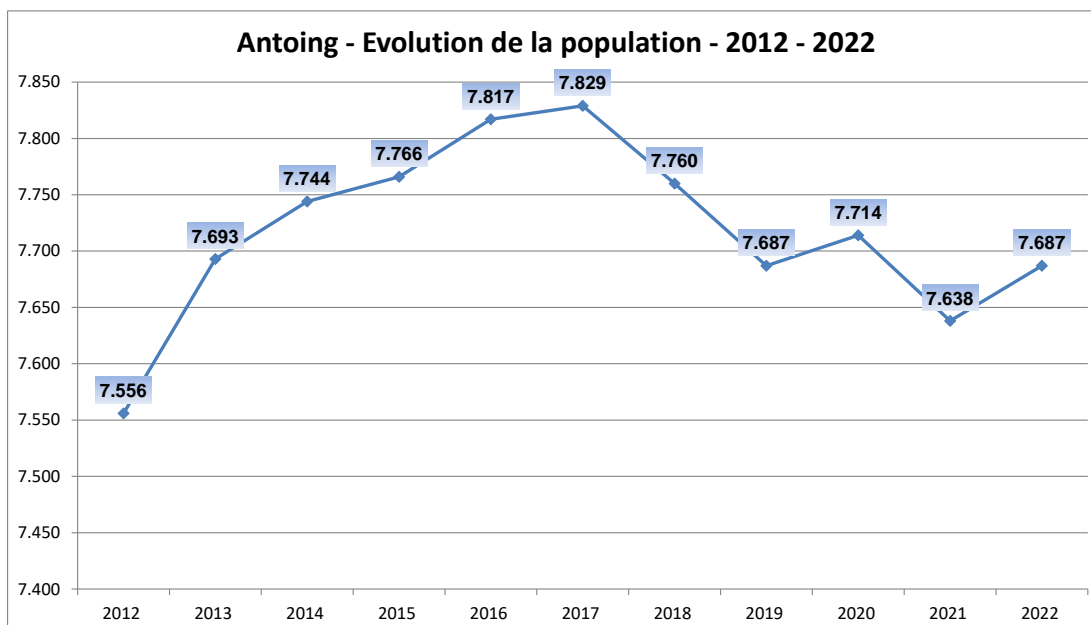

### 2.2. Age de la population

La population âgée de 25 à 49 ans représente à Antoing 31,5 % des habitants, ce chiffre est de 31,7 % pour la province.

A partir de 60 ans, les femmes sont plus nombreuses que les hommes et l'écart se creuse davantage dans les tranches d'âges supérieures.

La pyramide des âges apporte diverses informations. Notamment, elle montre l'impact actuel de l'arrivée des "baby-boomers" dans la catégorie des 55 ans et plus entraînant un vieillissement non négligeable de la population. On observe que près de 19,2 % de la population d'Antoing est âgée de 65 ans et plus.

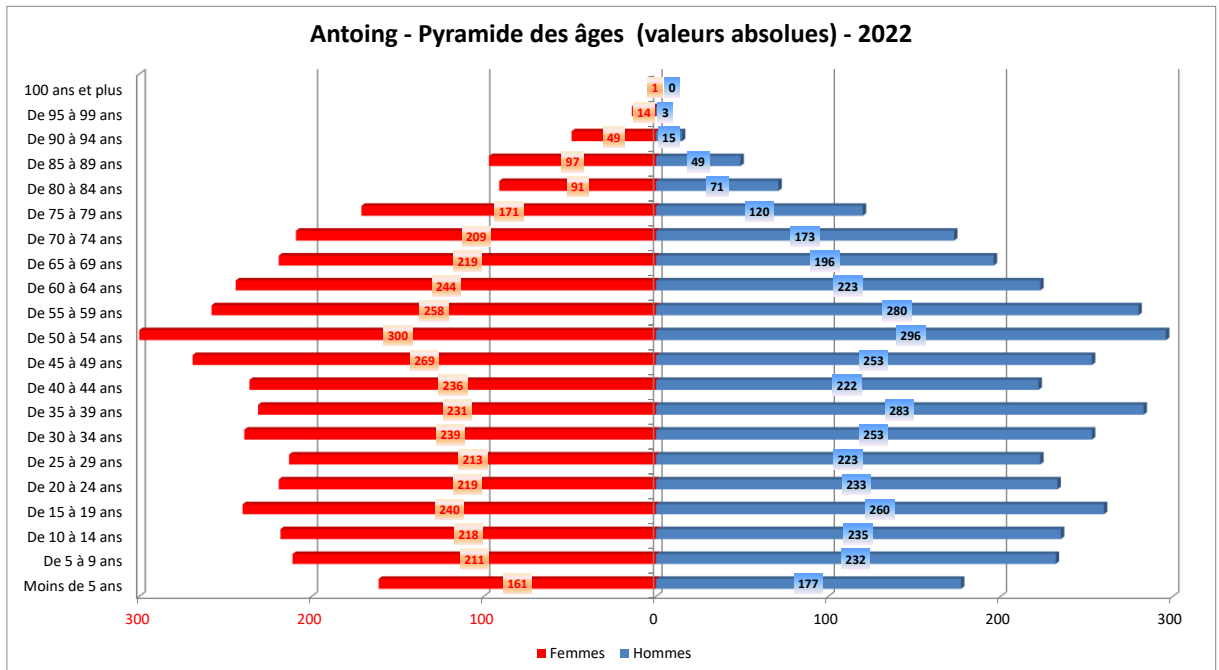

### Viellissement de la population

Pour l'année 2022, à Antoing, les moins de 20 ans représentent 22,6 % de la population totale et celle des 65 ans et plus, 19,2 %. Les moins de 20 ans sont proportionnellement aussi nombreux à Antoing qu'en Hainaut et en Wallonie. La part des 65 ans et plus à Antoing est comparable à celle observée en Hainaut et en Wallonie.

Phénomène récurrent dans les pays occidentaux, le vieillissement de la population touche également la commune d'Antoing. Pour 2022, le ratio entre la population âgée de 65 ans et plus et celle des moins de 20 ans est estimé à 0,85. Cela signifie qu'il y a à Antoing 85 personnes âgées de 65 ans et plus pour 100 jeunes de moins de 20 ans.

Le ratio de dépendance (rapport entre la population inactive (enfants de 0 à 14 ans et personnes âgées de 65 ans et plus) et la population active (population de 15 à 64 ans) est de 0,55 pour Antoing. Cela signifie que dans la commune, il y a 100 personnes actives sensées pouvoir s'occuper de 55 personnes pour leur vie quotidienne. Ce ratio est de 0,56 pour le Hainaut et pour la Wallonie.

## 2.3. Mouvements de population

L'évolution positive de la population d'Antoing ces dernières années est principalement due au solde migratoire. Ce dernier a été fluctuant au cours de la période 2011-2021 avec notamment une chute du solde en 2017, 2018 et 2020.

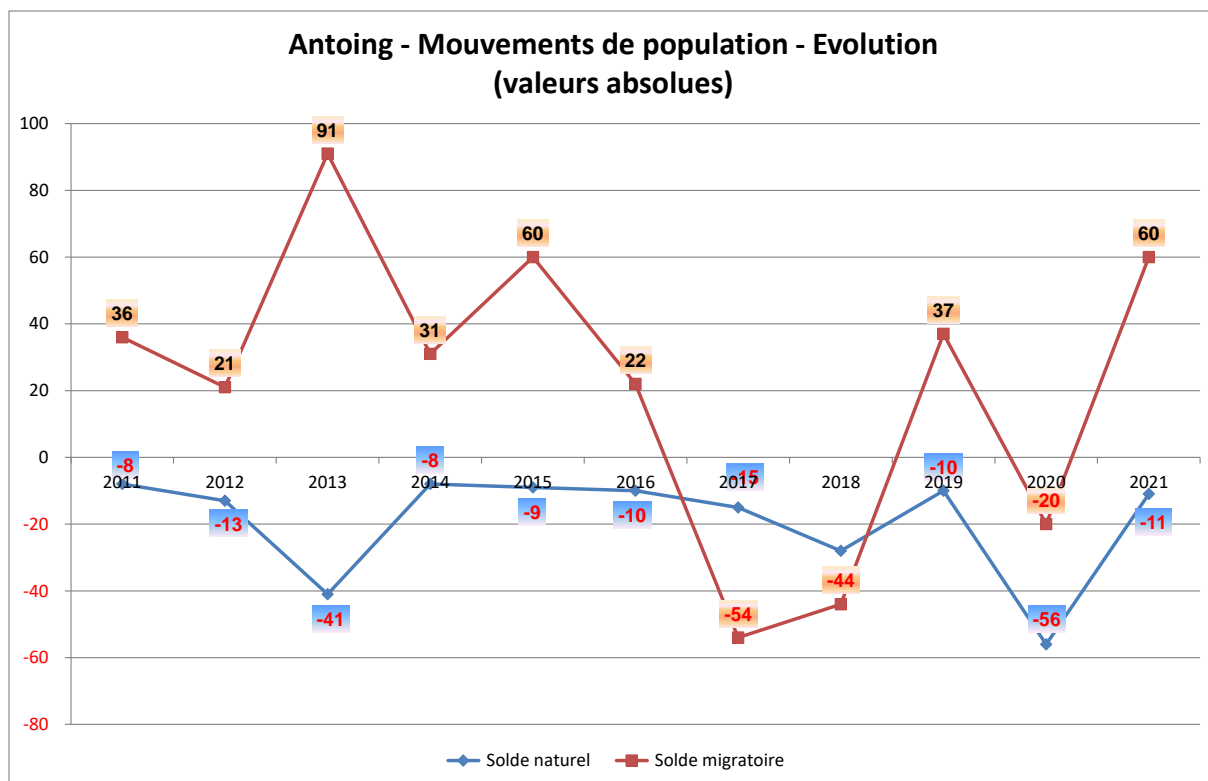

Les soldes naturel et migratoire sont devenus négatifs entre 2017 et 2018. Le solde migratoire est à nouveau positif en 2019. En 2020, les soldes naturels et migratoires sont à nouveau négatifs conduisant à une diminution de la population cette année-là. Les deux soldes connaissent une remontée en 2021.

## 2.4. Ménages

En 2022, le pourcentage de ménages isolés à Antoing est de 36,2 %, soit une proportion inférieure à celles du Hainaut et de la Wallonie.

Territoire	Type de ménage													
	Isolés		Couples mariés sans enfants		Couples mariés avec enfant(s)		Couples cohabitant sans enfant		Couples cohabitant avec enfant(s)		Familles mono-parentales		Autres types de ménages privés	
	Nombre	%	Nombre	%	Nombre	%	Nombre	%	Nombre	%	Nombre	%	Nombre	%
Antoing	1.241	36,2	537	15,7	493	14,4	268	7,8	418	12,2	417	12,2	56	1,6
Hainaut	221.776	37,1	92.020	15,4	96.263	16,1	36.183	6,1	60.440	10,1	79.019	13,2	11.779	2,0
Wallonie	596.782	37,0	254.436	15,8	274.964	17,0	103.633	6,4	156.883	9,7	196.396	12,2	29.880	1,9
Flandre	948.532	32,8	636.661	22,0	594.167	20,5	195.915	6,8	224.854	7,8	237.743	8,2	53.619	1,9
Belgique	1.809.200	35,7	941.884	18,6	972.429	19,2	330.105	6,5	410.244	8,1	499.621	9,9	104.864	2,1

## 2.5. Perspectives de population et des ménages

D'après les estimations du Centre de Recherche en Démographie et Sociétés de l'UCL et de l'IWEPS sur les perspectives de population et des ménages pour les communes wallonnes, la population de la commune d'Antoing devrait très légèrement diminuer de -1,0 % entre 2020 et 2025, - 1,9 % à l'horizon 2030 et de - 3,3 % à l'horizon 2035. Cette diminution de la population est à l'opposé des perspectives d'accroissement de la population pour le Hainaut et la Wallonie

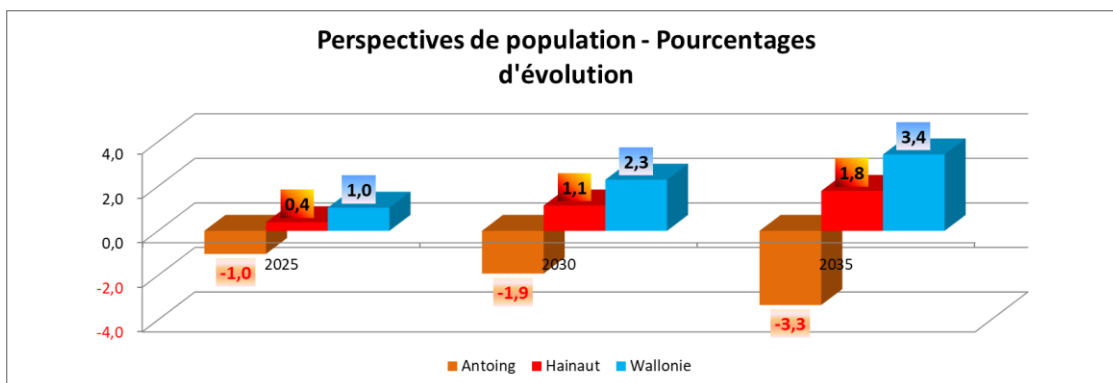

Territoire	Population				Ménages			
	2020	2025	2030	2035	2020	2025	2030	2035
Antoing	7.714	7.634	7.566	7.457	3.369	3.423	3.486	3.519
Hainaut	1.346.840	1.352.014	1.362.136	1.370.968	591.089	601.998	615.846	627.136
Wallonie	3.645.243	3.683.045	3.728.894	3.770.204	1.591.591	1.632.302	1.677.676	1.716.238

Les perspectives d'évolution des ménages suivent une tendance inverse à celles prédites pour la population. La commune d'Antoing devrait observer une augmentation du nombre de ménages de 1,6 % d'ici 2025, 3,5 % d'ici 2030 et de 4,5 % à l'horizon 2035. Cette augmentation est moins soutenue qu'en Hainaut ou en Wallonie.

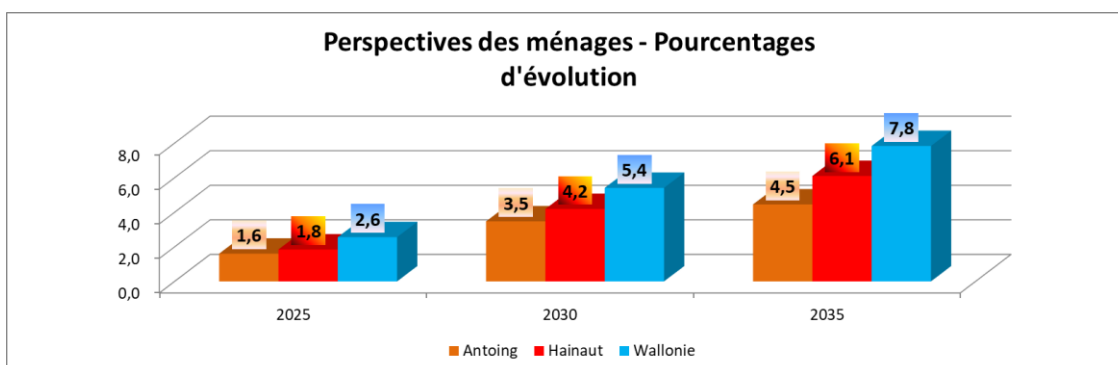

### 3. Espérance de vie et mortalité

#### 3.1. Espérance de vie

Dans son analyse de l'espérance de vie par commune du Hainaut, l'Observatoire de la Santé a mis en lumière un lien entre l'espérance de vie des hommes et le revenu médian du ménage : si l'on compare deux communes hainuyères dont l'une a un revenu plus élevé que l'autre, celle au revenu supérieur indiquera une espérance de vie plus importante.

A Antoing, compte-tenu des marges d'erreur, l'espérance de vie des hommes ne diffère pas des moyennes hainuyère et wallonne. Elle est inférieure à la moyenne belge. L'espérance de vie des femmes ne diffère pas des moyennes hainuyère, wallonne et belge.

Territoire	Espérance de vie à la naissance	
	Hommes	Femmes
Antoing	77,2	78,2
Hainaut	75,1	80,8
Wallonie	76,3	81,4
Belgique	80,0	84,1

#### 3.2. Mortalité

La mortalité est un élément important pour évaluer l'état de santé d'une population. Elle peut être mise en relation avec les conditions de vie, les comportements de santé ou les performances du système de soins. A Antoing, si l'on prend la situation hainuyère comme référence (indice 100) et compte-tenu des marges d'erreur, la mortalité des hommes ne diffère pas de la moyenne hainuyère. Les mortalités masculines wallonnes et belges sont inférieures à la mortalité masculine hainuyère (respectivement -8 % et -22 %).

La mortalité des femmes est supérieure à la moyenne hainuyère. Les mortalités féminines wallonnes et belges sont inférieures à la mortalité féminine hainuyère (respectivement -4 % et -14 %).

La mortalité prématurée des hommes ne diffère pas de la moyenne hainuyère. Les mortalités prématurées masculines wallonnes et belges sont inférieures à la mortalité prématurée masculine hainuyère (respectivement -14 % et -34 %).

La mortalité prématurée des femmes est supérieure à la moyenne hainuyère. Les mortalités prématurées féminines wallonnes et belges sont inférieures à la mortalité prématurée féminine hainuyère (respectivement -10 % et -16 %).

Territoire	Mortalité Totale		Mortalité prématurée (<65 ans)	
	Hommes	Femmes	Hommes	Femmes
Antoing	91,1	115,2	104,7	153,9
Hainaut	100,0	100,0	100,0	100,0
Wallonie	91,7	96,3	86,3	90,8
Belgique	78,3	85,8	66,0	73,5

#### 3.3. Causes de décès

Le recensement annuel des causes de décès permet de mesurer l'impact des maladies et/ou traumatismes sur la santé de la population et de prendre les mesures qui s'imposent en tentant d'intervenir sur les facteurs de risques et les déterminants des maladies (information, éducation, motivations, offre

alimentaire, environnement, etc.).

De manière classique, dans l'arrondissement de Tournai, les deux principales causes de décès en 2019 concernaient l'appareil circulatoire (25,5 % chez les femmes et 22,3 % chez les hommes par rapport à l'ensemble des décès) et les cancers (21 % chez les femmes et 27,3 % chez les hommes).

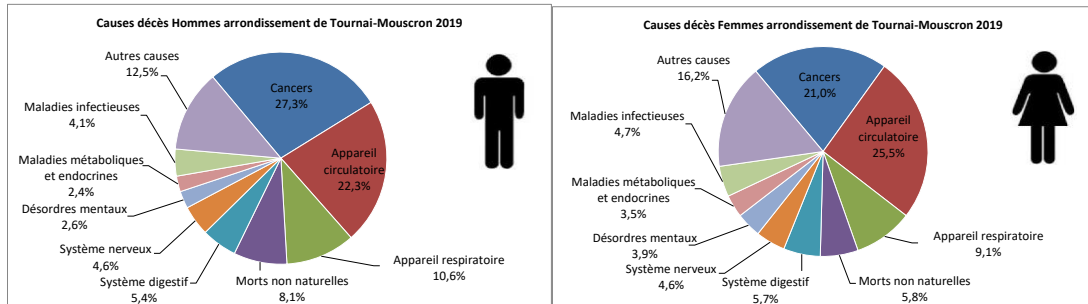

## 4. Etat de santé

### 4.1. Etat de santé

Les analyses montrent que l'état de santé des individus est fortement corrélé à l'échelle sociale. Ainsi, en cas de situation moins favorable, de revenus plus faibles, on observe une estime de soi moins bonne ce qui influence négativement l'état de santé déclaré. Selon l'enquête nationale de santé de 2018, 71 % des Hainuyers contre 77 % des Belges se déclarent en bonne ou très bonne santé. D'autre part, environ 34 % de la population hainuyère interrogée dit souffrir d'une ou plusieurs maladies chroniques. Des données à l'échelon communal ne sont pas disponibles car l'échantillon de population interrogé est insuffisant.

Territoire	Etat de santé déclaré	
	Santé perçue bonne ou très bonne (%)	Présence de maladie(s) chronique(s) (%)
Hainaut	71,0	33,9
Wallonie	73,8	32,7
Belgique	77,0	29,3

L'enquête nationale de santé de 2018 montre que le taux d'excès de poids des hommes (66,1 %) et des femmes (51,2 %) du Hainaut se situe dans des niveaux supérieurs aux moyennes belges mais ne sont pas significativement différents de la Wallonie. Quant à l'obésité, elle touche 27,2 % des hommes et 21,9 % des femmes du Hainaut. Ce surpoids et/ou cette obésité constitue(nt) un important facteur de risque de maladies chroniques telles que les pathologies cardiovasculaires, le diabète, les troubles musculo-squelettiques et certains cancers. D'où l'importance d'une bonne prévention en privilégiant le message d'une alimentation équilibrée et d'une activité physique régulière.

Territoire	Fréquence du surpoids et de l'obésité chez les 18 ans et plus			
	Excès de poids total (IMC>25)		Obésité (IMC>30)	
	Hommes	Femmes	Hommes	Femmes
Hainaut	66,1	51,2	27,2	21,9
Wallonie	57,8	46,3	18,8	17,2
Belgique	55,3	43,4	16,7	15,0

A Antoing, les personnes souffrant d'au moins une maladie chronique impliquant une certaine dépendance sont plus nombreuses qu'en Wallonie ou en Hainaut. La part de bénéficiaires de l'assurance maladie soignés pour des problèmes de diabète est plus importante à Antoing qu'en Hainaut et en Wallonie.

Territoire	Pourcentage de personnes ayant au moins une maladie chronique impliquant une dépendance (2021)	Part pour mille de personnes soignées pour diabète (2021)
Antoing	5,7	87
Hainaut	5,4	81
Wallonie	5,0	82
Belgique	5,0	68

## 4.2. Dépistage du cancer du sein

Dépister c'est détecter une pathologie avant que des symptômes soient manifestes. Une détection précoce de certains cancers favorise souvent des traitements moins lourds et offre des chances de guérison plus importantes. Le programme national de dépistage du cancer du sein permet aux femmes de 50 à 69 ans d'être dépistées gratuitement tous les deux ans au moyen d'un mammotest. En dehors de ce programme, de nombreuses femmes ont recours à un dépistage opportuniste par mammographie classée "diagnostique".

Pour information, les femmes de Flandre ont tendance à privilégier le mammotest à la mammographie diagnostique, ce qui explique les chiffres nationaux élevés. 8,5 % des Antoniennes ont recours au mammotest, soit près de deux fois plus que les Hainuyères. La mammographie diagnostique concerne 35,6 % des habitantes de la commune.

Territoire	Dépistage du cancer du sein (femmes de 50 à 69 ans)		
	par mammotest (%)	par mammographie diagnostique	Couverture totale
Antoing	8,5	35,6	44,1
Hainaut	4,0	44,1	48,0
Wallonie	4,0	43,4	47,4
Belgique	30,3	25,8	56,1

## 4.3. Comportements de santé

En Hainaut, en 2018, la consommation quotidienne de fruits et de légumes ne montre pas de différence significative avec la Wallonie et la Belgique. On observe plus de fumeurs quotidiens (22 %) dans le Hainaut que dans l'ensemble de la Belgique (19 %). Le nombre de Hainuyers déclarant boire plus de 14 verres d'alcool par semaine chez les femmes et 21 verres chez les hommes n'est pas différent par rapport aux moyennes wallonne et belge. Quant à la proportion de personnes à risque de dépendance alcoolique, il est également similaire.

Enfin, la population à risque par manque d'activité physique est plus élevée dans le Hainaut qu'en Wallonie. De plus, la différence entre les hommes et les femmes est élevée, ces dernières étant plus sédentaires que les hommes.

Territoire	Consommation quotidienne (% de fruits (jus exclus)	Consommation quotidienne (% de légumes	Surconsommation d'alcool (>14 verres/semaine Femmes et >21 verres/semaine Hommes) (%)	Part (en %) de dépendants à l'alcool	Consommation quotidienne ou occasionnelle de tabac (%)	Part (en %) de la population à risque par manque d'activité physique
Hainaut	46,6	71,7	5,7	13,2	22,0	40,6
Wallonie	52,3	71,7	6,6	13,9	22,1	36,7
Belgique	57,2	75,8	5,9	14,0	19,4	28,8

## 5. Logement

### 5.1. Logements et années de construction des bâtiments

En 2022, Antoing compte 4 021 logements sur son territoire communal.

Territoire	Bâtiments	Année de construction des bâtiments										Nombre de logements
		Avant 1946		De 1946 à 1981		De 1982 à 2001		De 2002 à 2011		Après 2011		
		Nombre	%	Nombre	%	Nombre	%	Nombre	%	Nombre	%	
Antoing	4.021	2.315	57,6	1.061	26,4	365	9,1	142	3,5	138	3,4	3.655
Hainaut	662.470	368.408	55,6	181.418	27,4	62.712	9,5	27.569	4,2	22.363	3,4	651.482
Wallonie	2.718.714	720.075	26,5	1.089.568	40,1	520.789	19,2	203.240	7,5	185.042	6,8	3.316.778
Flandre	1.693.328	813.236	48,0	504.828	29,8	205.721	12,1	93.508	5,5	76.035	4,5	1.766.263
Belgique	4.606.757	1.661.358	36,1	1.647.489	35,8	734.286	15,9	300.155	6,5	263.469	5,7	5.680.956

A l'instar du Hainaut et de la Wallonie, la commune d'Antoing se voit caractérisée par un parc de bâtiments anciens. Parmi les bâtiments présents sur le territoire communal, plus de la moitié (57,6%) ont été érigés avant 1946. Ce pourcentage est similaire à celui du Hainaut et supérieur à celui de la Wallonie.

9,1 % des bâtiments d'Antoing ont été construits entre 1982 et 2001, ce qui est similaire au pourcentage du Hainaut mais inférieur à celui de la Wallonie.

3,5 % des bâtiments de la commune datent de la période 2002-2011, soit un taux moins élevé qu'en Wallonie.

Depuis 2011, 138 bâtiments ont été construits à Antoing.

### 5.2. Immobilier

#### Prix de l'immobilier

En 2021, le prix de vente médian d'une maison 2 ou 3 façades à Antoing s'élève à 138 750 €. Le prix médian d'une maison 4 façades est de 211 000. Le prix des appartements n'est pas disponible pour cause de secret statistique (taille trop faible de l'échantillon)

Entités administratives	Revenu médian par déclaration(€)	prix médian(€) maisons Maisons avec 2 ou 3 façades	Pression immobilière Maisons avec 2 ou 3 façades	prix médian(€) Maisons avec 4 ou plus de façades	Pression immobilière Maisons avec 4 ou plus de façades	prix médian(€) appartements	Pression immobilière appartements
Antoing	23.643	138.750	5,9	211.000	8,5	0	0,0
Hainaut	23.501	143.000	5,7	250.000	10,1	140.000	5,7
Wallonie	24.808	155.000	6,2	254.000	10,2	155.000	6,2
Flandre	28.286	165.000	9,7	273.000	12,3	165.000	7,4
Belgique	26.412	235.000	8,2	337.000	11,9	219.000	7,7

Le prix d'une maison 2 ou 3 façades à Antoing est inférieur à ceux du Hainaut et de la Wallonie. Le prix d'une maison 4 façade à Antoing est en deçà des prix hainuyers et wallons.

En 10 ans, le prix médian des maisons a augmenté : + 16,6 % pour les maisons 2 ou 3 façades.

Sur la même décennie (2011-2021), le nombre de transactions immobilières sur Antoing a augmenté pour les maisons 2 ou 3 façades (+8,6 %).

#### **Pression immobilière**

En 2020 à Antoing, il fallait 5,9 fois le revenu imposable annuel d'un ménage pour acquérir une maison 2 ou 3 façades et 8,5 pour les maisons 4 façades.

Les pressions immobilières relevées pour les maisons 2 ou 3 façades à Antoing sont semblables à celles pour le Hainaut et la Wallonie. La pression immobilière pour les maisons 4 façades à Antoing est par contre moins importante que dans les autres régions.

### **5.3. Logements publics**

Au 1<sup>er</sup> janvier 2020, 11,6 % des ménages de la commune vivent dans un logement public (SLSP<sup>1</sup>). La commune compte 407 logements publics SLSP. La part des logements inoccupés n'est pas disponible.

---

<sup>1</sup> SLSP: Société de logement de service public

## 6. Services à la population

### 6.1. Offre médicale

En 2021, le poids de la patientèle par médecin généraliste actif à Antoing est moins lourd qu'en Hainaut (1 médecin pour 1020), en Wallonie (1 médecin pour 985), soit 1 médecin généraliste pour 699 habitants.

Territoire	Nombre d'habitants pour un médecin généraliste actif	Nombre d'habitants pour un dentiste	Nombre d'habitants pour un(e) infirmier(ère)	Nombre d'habitants pour un kiné
Antoing	699	7.687	100	265
Hainaut	1.020	1.622	82	305
Wallonie	985	1.165	97	243
Flandre	nd	1.130	108	308
Belgique	nd	1.067	110	284

La commune ne dispose pas d'hôpital sur son territoire. Elle se situe néanmoins à moins de 10 km du Centre Hospitalier de Wallonie Picarde situé à Tournai (hôpital général) et à moins de 20 km de la Clinique neuropsychiatrique de Bonsecours.

### 6.2. Petite enfance

En 2021, Antoing compte 62 places d'accueil dédiées aux enfants âgés de 0 à 2,5 ans. Le taux de couverture s'élève ainsi à 41,6 %, soit supérieur aux moyennes du Hainaut et de la Wallonie.

Territoire	Total des places	Taux de couverture de la petite enfance
Antoing	62	41,6
Hainaut	10.828	32,2
Wallonie	33.527	37,7

### 6.3. Aînés

En 2022, la commune d'Antoing recense 2 maisons de repos agréées INAMI pour une capacité totale de 110 lits. Ramené à la population des 75 ans et plus, le taux de couverture est de 16,2 %, soit un taux inférieur à celui du Hainaut et supérieur à celui de la Wallonie.

Territoire	Maisons de repos	Total Lits	Pop. 75 ans et +	Offre de lits
Antoing	2	110	681	16,2
Hainaut	221	19.918	113.193	17,6
Wallonie	542	48.433	310.906	15,6

Il est à noter la position d'Antoing en tant que commune frontalière avec la France est à noter. Dès lors, le nombre de pensionnaires provenant de l'extérieur de la commune (France) peut être non négligeable.

## 6.4. Nombre d'implantations scolaires

Antoing compte 4 implantations scolaires sur son territoire, tous dédiés à l'enseignement maternel et primaire.

Territoire	Maternel	Maternel et Primaire	Maternel, Primaire et Secondaire	Primaire	Secondaire	Supérieur	Total général
Antoing	0	4	0	0	0	0	4
Arrondissement de Tournai	4	76	0	2	29	13	124
Hainaut	197	709	5	137	108	39	1.195

## 6.5. Population scolaire

Le tableau suivant montre la répartition des élèves et étudiants résidant à Antoing en fonction du type d'implantations scolaire (maternel, primaire, etc.). Dans le cas présent, les implantations scolaires ne se limitent pas uniquement à ceux de la commune d'Antoing.

Commune (Lieu de résidence)	Maternel	Primaire	Secondaire	Total année scolaire 2020-2021
Antoing	259	580	649	1.488
Arrondissement de Tournai	4.559	9.408	11.547	25.514
Hainaut	47.062	95.491	109.967	252.520

Ce deuxième tableau rend compte du nombre d'élèves et d'étudiants qui sont scolarisés dans les différents types d'implantations (maternel, primaire, etc.) basés sur le territoire communal. Cette fois-ci, la population scolaire n'est pas uniquement composée des résidents de la commune d'Antoing.

Commune (Lieu de scolarisation)	Maternel	Primaire	Secondaire	Total général année scolaire 2020-2021
Antoing	200	389	0	589
Arrondissement de Tournai	4.919	10.265	16.312	31.496
Hainaut	47.966	97.938	115.071	260.975

Les données concernant la population scolaire pour l'enseignement supérieur ne sont malheureusement plus disponibles en raison de fournisseurs statistiques distincts.

Les données ne reprennent pas les élèves de l'enseignement de promotion sociale, écoles d'art, écoles privées et enseignement à domicile.

## 7. Formation

### 7.1. Niveau d'instruction

20,0 % de la population de 18 ans et plus d'Antoing a un diplôme de l'enseignement supérieur ce qui est inférieur à la moyenne des autres régions.

Territoire	Inconnu		Secondaire inférieur		Secondaire supérieur		Supérieur	
	Valeurs absolues	Pourcentage	Valeurs absolues	Pourcentage	Valeurs absolues	Pourcentage	Valeurs absolues	Pourcentage
Antoing	448	8,2	2.289	41,7	1.655	30,1	1.098	20,0
Hainaut	95.813	10,1	362.431	38,3	278.857	29,5	209.340	22,1
Wallonie	255.195	10,0	880.839	34,6	741.233	29,1	671.697	26,4
Flandre	434.346	9,2	1.478.299	31,2	1.388.992	29,4	1.429.324	30,2
Belgique	952.931	11,8	2.550.156	31,5	2.274.149	28,1	2.318.583	28,6

## 8. Emploi

### 8.1. Emploi salarié (lieu de résidence)

Au 31 décembre 2021, Antoing compte 2 832 travailleurs salariés (assujettis à l'ONSS), ce qui représente 56,9 % de la population communale âgée entre 15 et 64 ans. La part des travailleurs salariés à Antoing est supérieure à celles du Hainaut (50,8 %) et de la Wallonie (50,1 %).

Territoire	NbTotal (dec 2021)	Pop. 15-64 ans (jan 2022)	Part Trav. Pop. 15-64 ans
Antoing	2.832	4.975	56,9
Hainaut	438.599	863.364	50,8
Wallonie	1.173.423	2.342.486	50,1
Flandre	2.465.832	4.216.590	58,5
Belgique	4.060.601	7.389.470	55,0

L'administration publique est le secteur d'activité qui emploie le plus de travailleurs (450 travailleurs soit 15,9 %). Viennent ensuite le secteur de l'enseignement (272 travailleurs soit 9,6 %), les activités pour la santé humaine (247 travailleurs, soit 8,7 %) et le commerce de détail (232 travailleurs soit 8,2 %).

### 8.2. Emploi indépendant

Au 31 décembre 2021, Antoing compte 542 travailleurs indépendants. Cela représente 0,5 % des travailleurs indépendants du Hainaut. Rapporté à la population des 15 ans et plus à Antoing, la part des indépendants s'élève à 8,4 %.

Territoire	Total 2021	Pop. 15 ans et +	Part des indépendants dans la population de 15 ans et +
Antoing	542	6.453	8,4
Hainaut	106.142	1.123.853	9,4
Wallonie	332.386	3.048.697	10,9
Flandre	760.688	5.619.579	13,5
Belgique	1.171.728	9.658.786	12,1

Parmi les travailleurs indépendants, 10,5 % se retrouvent dans le secteur primaire, 26,9 % dans le secteur secondaire et 60,6 % dans le secteur tertiaire.

Les professions libérales et l'industrie sont les deux secteurs qui emploient le plus de travailleurs indépendants au sein de la commune, respectivement 29,2 % et 26,9 %. Le commerce suit de près avec 22,9 % des travailleurs indépendants.

### 8.3. Taux d'emploi/Taux de chômage

#### Taux d'emploi<sup>2</sup>

En 2019, le taux d'emploi de la commune s'élève à 63,3 %. Il est supérieur au taux d'emploi hainuyer et wallon.

Entre 2009 et 2019, Antoing a connu une légère augmentation du taux d'emploi (de 58,6 % à 63,3 %).

Communes	Taux d'emploi 2019	Taux de chômage 2022
Antoing	63,3	7,7
Hainaut	57,1	10,8
Wallonie	59,9	9,5
Flandre	69,8	3,9
Belgique	65,0	6,7

#### Taux de chômage

Pour l'année 2022, le taux de chômage à Antoing est de 7,7 %. Celui-ci est inférieur aux taux de chômage du Hainaut et de la Wallonie mais reste supérieur à celui de la Belgique.

Entre 2021 et 2022, le taux de chômage a diminué à Antoing, passant de 10,3 % à 7,7%.

### 8.4. Mobilité des travailleurs

#### Mobilité des travailleurs résidents

La part des travailleurs domiciliés à Antoing et qui partent exercer dans une autre commune est de 86,2 %.

Lieu de résidence	Occupés dans la commune	Sortant de la commune de résidence	Total	Part des travailleurs sortant de la commune
Antoing	385	2.406	2.792	86,2
Hainaut	117.395	311.669	429.064	72,6
Wallonie	291.249	908.341	1.199.590	75,7
Flandre	676.210	1.772.055	2.448.265	72,4
Belgique	1.026.499	2.984.369	4.010.868	74,4

<sup>2</sup> En raison de l'indisponibilité des données auprès de nos fournisseurs statistiques, la mise à jour 2022 n'est pas possible.

## Mobilité des travailleurs occupés

La part des travailleurs occupés à Antoing et qui proviennent d'une autre commune s'élève à 70,7 %.

Lieu de travail	Domiciliés dans la commune	Venant d'une autre commune	Total	Part des travailleurs domiciliés dans une autre commune
Antoing	385	929	1.314	70,7
Hainaut	117.395	254.643	372.038	68,4
Wallonie	291.249	761.079	1.052.328	72,3
Flandre	676.210	1.633.136	2.309.346	70,7
Belgique	1.026.499	2.948.980	3.975.479	74,2

## 9. Revenus

### 9.1. Revenus médians et déclarations

Le revenu médian par déclaration à Antoing est de 23 643 € en 2021.<sup>3</sup> Il est légèrement supérieur à celui du Hainaut (+ 142 €) et inférieur à celui de la Wallonie (- 1 165 €). Les revenus médians de la Flandre et de la Belgique sont supérieurs à celui de Antoing (+ 4 643 € ; + 2 769 €).

Territoire	Revenu médian par déclaration
Antoing	23.643
Hainaut	23.501
Wallonie	24.808
Flandre	28.286
Belgique	26.412

En termes de déclarations des revenus de 2021, 12,9 % des ménages de la commune d'Antoing ont rentré une déclaration supérieure à 50 000 € et 10,9 % ont renseigné moins de 10 000 €.

Territoire	Total	< 10.000 EUR	de 10.001 jusqu'à 20.000 EUR	de 20.001 jusqu'à 30.000 EUR	de 30.001 jusqu'à 40.000 EUR	de 40.001 jusqu'à 50.000 EUR	plus que 50.000 EUR
<b>Valeurs absolues</b>							
Antoing	4.481	490	1.271	1.104	674	364	578
Hainaut	756.524	88.354	213.155	180.114	104.874	60.607	109.420
Wallonie	2.048.541	251.569	517.269	465.770	282.275	173.307	358.351
Flandre	3.753.640	401.900	752.474	845.514	571.557	355.207	826.988
Belgique	6.417.960	753.651	1.449.613	1.444.360	928.873	572.404	1.269.059
<b>Pourcentages</b>							
Antoing	100	10,9	28,4	24,6	15,0	8,1	12,9
Hainaut	100	11,7	28,2	23,8	13,9	8,0	14,5
Wallonie	100	12,3	25,3	22,7	13,8	8,5	17,5
Flandre	100	10,7	20,0	22,5	15,2	9,5	22,0
Belgique	100	11,7	22,6	22,5	14,5	8,9	19,8

### 9.2. Revenus d'intégration sociale (RIS)

Ramené à la population des 18 à 64 ans, la part des bénéficiaires du RIS à Antoing s'élève à 2,6 %. Elle est de 5,5 % en Hainaut, 4,5 % en Wallonie et 3,1 % en Belgique.

<sup>3</sup> Cela signifie que 50 % des déclarations sont supérieures à 23 643 € et 50 % sont en dessous de 23 643 €.

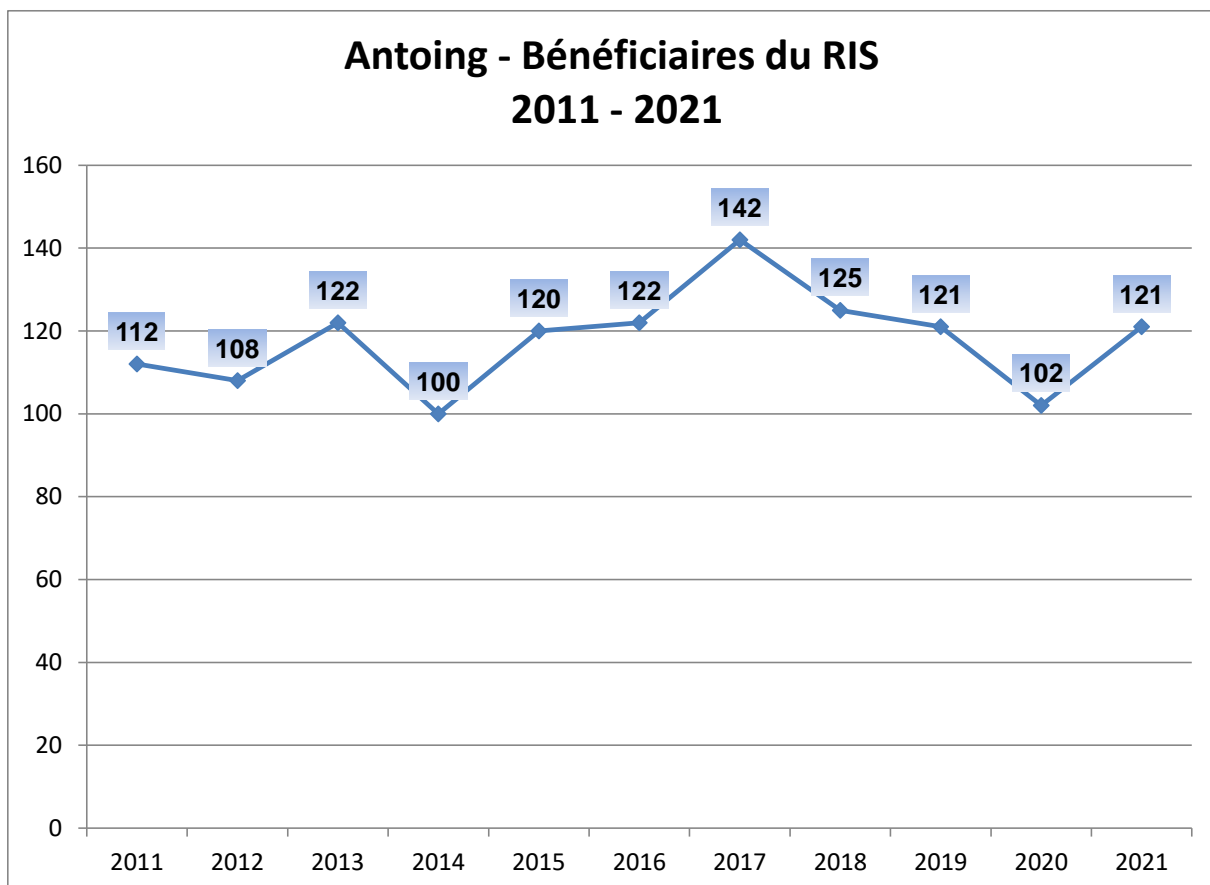

Entre 2011 et 2021, le nombre de bénéficiaires du RIS (121 en 2021) a augmenté de 8 % à Antoing. Les autres régions ont aussi connu une augmentation : + 47,7 % en Hainaut, + 38,2 % en Wallonie et + 37,8 % en Belgique. Sur le graphique précédent, la courbe de croissance montre trois sauts au cours de la période considérée. Le premier a lieu en 2013 et est directement lié à la crise économique survenue à cette période. Le deuxième, en 2015, peut s'expliquer en grande partie par la réforme des allocations de chômage, ajoutée à la crise financière actuelle qui perdure. Le troisième s'opère en 2017. De 2018 à 2020, le nombre de bénéficiaires du RIS repart à la baisse. Néanmoins, on note une forte augmentation en 2021.

## 10. Tissu économique

### 10.1. Entreprises

En décembre 2020, la commune d'Antoing compte 147 établissements assujettis à l'ONSS. Ces entreprises constituent 0,5 % des établissements du Hainaut.

Territoire	Etablissements	Travailleurs
	Décembre 2020	
Antoing	147	1.375
Hainaut	28.476	378.892
Wallonie	90.780	1.070.039
Flandre	170.006	2.347.686
Belgique	298.350	4.060.601

Parmi ces entreprises, 78,9 % appartiennent au secteur tertiaire, 26,5 % au secteur secondaire et 0,7 % au secteur primaire. A l'échelle du Hainaut, les répartitions sont de respectivement 1,3 % pour le secteur primaire, 18,4 % pour le secteur secondaire et 80,3 % pour le secteur tertiaire.

C'est le commerce de détail qui concentre le plus grand nombre d'entreprises à Antoing (22 établissements, soit 13,7 %), suivi du secteur de la construction (17 établissements, soit 9,8 %) et celui de l'enseignement (11), à égalité avec les activités des organisations associatives (11).

Les 147 établissements occupent 1 375 travailleurs, soit 0,4 % des travailleurs hainuyers.

Le taux de création d'entreprises à Antoing en 2021 est de 12,4 %. Le taux de création est supérieur à ceux du Hainaut (9,7 %), de la Wallonie (9,4 %) et de la Belgique (10,5%).

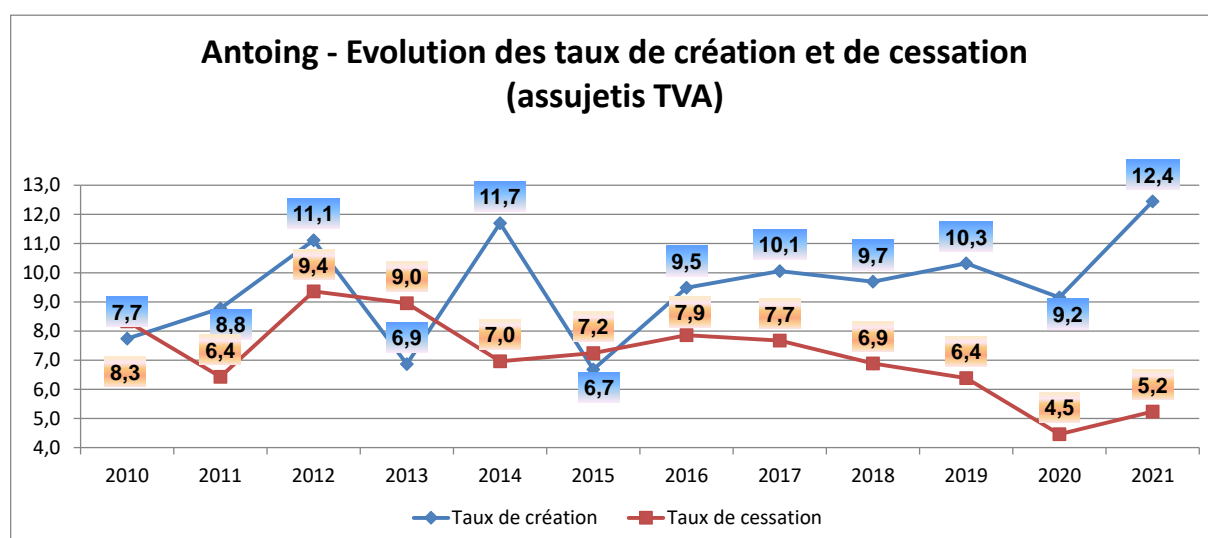

Le taux de cessation est quant à lui de 5,2 % à Antoing, soit inférieur à ceux du Hainaut (6,1 %), de la Wallonie (5,9 %) et de la Belgique (6,5 %).

En effectuant le calcul : "taux de création – taux de cessation", on en arrive à un écart de 7,2 pour Antoing, 3,6 pour le Hainaut, 3,5 pour la Wallonie et 4 pour le pays. En 2021 à Antoing, il y a donc eu davantage de nouvelles entreprises implantées que d'entreprises qui ont cessé leurs activités.

Depuis 2010, les taux de création et de cessation ont varié au cours des années pour retrouver une certaine stabilité depuis 2016. On peut toutefois noter une tendance générale à la baisse du taux de cessation et à la hausse du taux de création.

## 10.2. Agriculture

En 2021, la commune d'Antoing compte 24 exploitations agricoles pour une superficie agricole utilisée de 1 100 hectares. La superficie moyenne par exploitation est de 45,7 hectares, ce qui est inférieur aux moyennes du Hainaut et de la Wallonie.

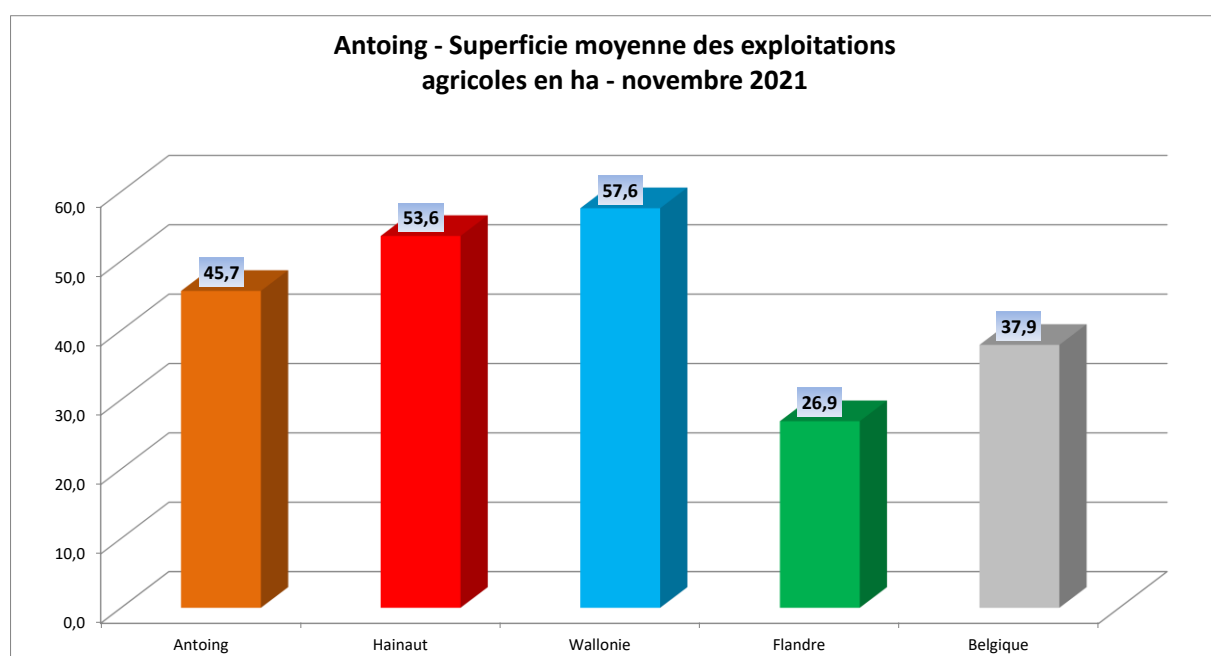

## Sources

### I. Territoire

Hainaut Développement et OSH

CPDT – Atlas des paysages - communes couvertes par les Atlas (<https://cpdt.wallonie.be/atlas-des-paysages-communes-couvertes-par-les-atlas>)

### II. Population

Statistics Belgium (<http://statbel.fgov.be/>):

- Population 01/01/2012-2022
- Population étrangère au 01/01/2022
- Structure des ménages 2022

Perspectives de population (2025-2030-2035) et des ménages (2025-2030-2035) – Wallonie – Centre de Recherche en Démographie et Sociétés de l'UCL – IWEPS

### III. Espérance de vie et mortalité

Statistics Belgium (<http://statbel.fgov.be/>):

- Espérance de vie à la naissance 2017-2021 – Calculs OSH
- Indice comparatif de mortalité 2017-2021 – Calculs OSH

### IV. Etat de santé et comportement de santé

Sciensano - HIS 2018 :

- Santé Subjective
- Comportement de Santé

Agence Inter mutualiste IMA-AIM:

- Maladies chroniques 2021
- Diabète 20201
- Dépistage du cancer du sein 2020

Sciensano - HIS 2018 :

- Etat de santé déclaré
- Fréquence de surpoids et de l'obésité chez les 18 ans et plus

### V. Logement

Statistics Belgium (<http://statbel.fgov.be/>):

- Parc des bâtiments 2022
- Ventes immobilières (maisons 2, 3 et 4 façades) – 2021 – Statistiques fiscales des revenus – Exerc. 2021 – Rev 2020
- Pression immobilière 2020: ventes immobilières (maisons 2, 3 et 4 façades) – 2020 – Statistiques fiscales des revenus – Exerc. 2021 – Rev 2020

IWEPS-Walstat 01/01/2020:

- Logements publics

### VI. Services à la population

AVIQ– 31/12/2021

Statistics Belgium (<http://statbel.fgov.be/>):

- Population 01/01/2022

Hôpitaux: SPF Santé publique, Sécurité de la Chaîne alimentaire et Environnement – 31/12/2021

ONE 31/12/2021

- Accueil de la petite enfance

AVIQ – 01/09/2022

- Maisons de repos et maisons de repos et de soins

## VII. **Formation**

Census – 2017:

- Primaire, secondaire, supérieur

Fédération Wallonie-Bruxelles - Implantations de l'enseignement fondamental et spécialisé - 2019-2020

Fédération Wallonie-Bruxelles - Implantations de l'enseignement secondaire et supérieur/Enseignement supérieur (Les Hautes Ecoles) - 2019-2020

## VIII. **Emploi**

ONSS - 31/12/2020 (emploi au lieu de travail) et 31/12/2021 (emploi au lieu de résidence):

- Salariés

INASTI - 31/12/2021 :

- Indépendants

ONEM - Juin 2021 - Juin 2022

- Taux de chômage

Steunpunt WS.E:

- Taux d'emploi 2019
- Mobilité des travailleurs 2019

## IX. **Revenus**

Statistics Belgium (<http://statbel.fgov.be/>):

- Statistique fiscale des revenus - Exerc. 2021 - Rev. 2020

SPP Intégration sociale, Lutte contre la Pauvreté, Economie sociale et Politique des Grandes villes - Chiffres et RIS - 2011-2021 - [www.mi-is.be/be-fr/etudes-publications-et-chiffres/revenu-dintegration-sociale-ris](http://www.mi-is.be/be-fr/etudes-publications-et-chiffres/revenu-dintegration-sociale-ris)

## X. **Tissu économique**

ONSS - 31/12/2020:

- Entreprises

Statistics Belgium (<http://statbel.fgov.be/>):

- Résultats de l'enquête agricole - 2021